

## Il vostro spazio



### Solve et Coagula

Soffia quel Sacro  
che segue nell' Atto  
l'Opera Grande  
dell' Accordo impostato.  
Il Cinabro del corpo  
s'infuoca nel Segno  
e solleva la Pietra  
volgendosi al Graal.

**Giuliana Tonell**

### Daniela Crivellaro «Destità»



Giunge tra capo e collo,  
tramite l'influenza,  
la vendetta del pollo.  
Costretto in penitenza  
dentro sordide stie,  
sfoga la sofferenza  
con vaste epidemie.  
Destinato per sorte  
a finire in padella,  
usa la propria morte  
per diffondere iella.  
Si proteggono foche,  
panda, lupi e balene,  
ma difendere oche  
e polli non conviene.  
Anche per gli animali  
valido è il presupposto  
che, benché tutti uguali,  
c'è chi finisce arrosto.

**Egidio Salimbeni**

«Il primo Essere è l' Amore Divino,  
il Primo Fulgore».  
Cosí, nel giorno dell' Aquila,  
attraverso la cruna di un ago sottile  
sussurra nel ritmo immoto  
rivestito di penne sul capo, Michele.  
Sguardo del Sacro Amore  
risuona tra le sfere,  
palpita come Luce nel fondo del cuore.  
Rosa mi dice instellandosi fulgida:  
«L'Essere è Amore».

**Mario La Floresta**

Alba di San Giovanni 2005

**S**ollevami  
da questa barbarie...  
Solo il tuo amore, può aiutarmi...  
Se mi resterai accanto,  
riuscirò ad affrontare la falsità.  
Se sarai con me  
l'invidia mi guarderà da lontano.  
Se ti vedrò al mio fianco  
potrò combattere  
contro l'ipocrisia e l'egoismo.  
Légami a te,  
sarò una facile compagna,  
non ti imbrighierò  
con corde e con catene  
e sarai sempre libero,  
padrone di te stesso.

**Francesca Borgia**

**N**otte.

Tacciono

i rami assorti.

Tace

al di sopra

il cielo,

iride cristallina

della Luce.

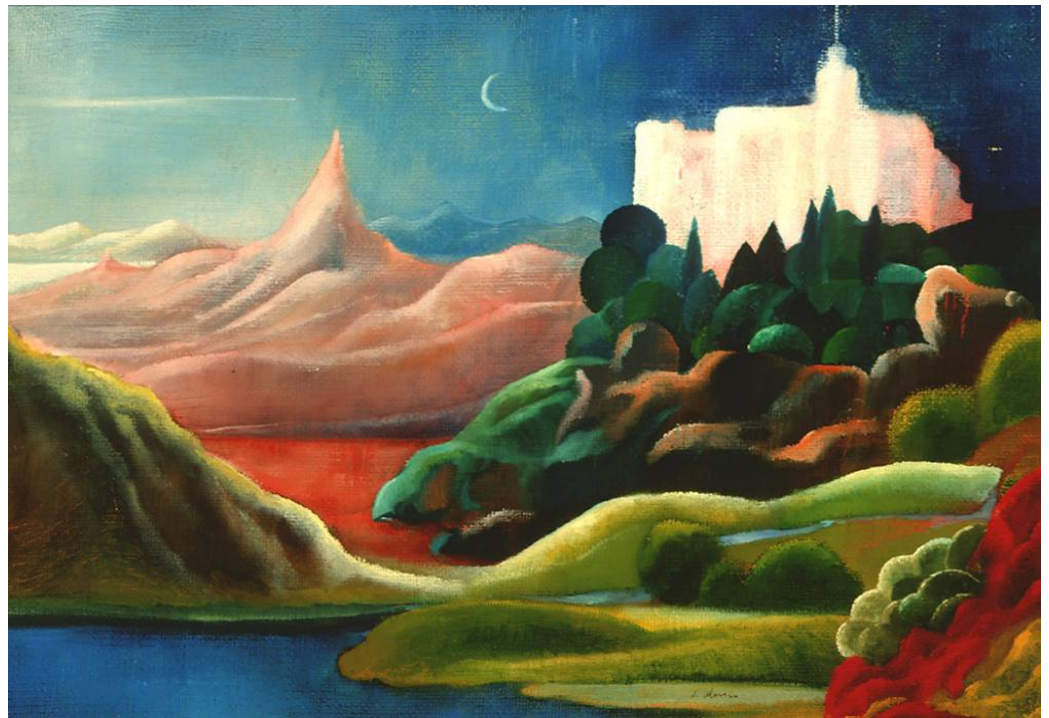

Lirica e immagine di

**Letizia Mancino**

**S**ono stanco. La notte spesso di suoni  
smorza il senso del tempo.

La vista abbacinata ora si posa  
sopra gli oggetti muti.

Non mi rispondi. È sordo lo strumento  
del mio suono segreto  
per tanto tempo vuoto abbandonato  
giù nello spazio scuro.

**Camillo Righini**



**Floriana Scalabrini «Paesaggio con fiori»**

**H**ai dolci occhi  
seri, tranquilli,  
profondità grigio verdi  
dove mi perdo  
a cercare il segreto  
della tua origine...  
Orizzonti infiniti,  
immensità sconosciute,  
vasti laghi di calme  
imnote acque,  
specchi limpidi e cristallini,  
oh, custodi impenetrabili  
di ineffabili misteri...  
Sento, senza poterla narrare,  
la forza impetuosa  
la potenza sacra  
di un sovrumano amore.

**Carla Riciputi**